

# FINALES DE AJEDREZ. REY Y DOS PEONES CONTRA REY Y PEÓN. 4º PARTE

December 6, 2021

Categorías: Ajedrez, Finales



En el siguiente diagrama se ha de intentar por el ala de dama, pues la columna h no ofrece esperanzas para este propósito. Sin embargo, para avanzar en el flanco de dama, debe ganar la oposición, no sirviéndole la oposición distante. Es fácil ver que a partir del diagrama no tendrá éxito en esta operación, si el negro se defiende correctamente utilizando la oposición.



El blanco puede desde luego tratar de aprovecharse del hecho de que el rey negro está sujeto al cuadrado c4-c8-g8-g4, y penetrar por la columna a. Pero el negro puede también utilizar la oposición para defenderse con éxito de, este plan, además de que en este caso el blanco deberá tener en cuenta un posible ataque sobre su peón f3. Veamos lo que podría suceder: **1 ... Rd4** Lo más sencillo [aunque también eran posibles. 1 ..., Re6 o 1 ..., Rd6] El negro debe jugar de forma que siempre pueda responder a Rd3 con Rd5, y a Rc3 con Rc5. La oposición lejana, ya que no impide al blanco que utilice la columna a **2. Rd2** 2. Rf2, Re5 3. Rg2, Rf6 4. Rh3, Rg5 con tablas **2 ... Rc4 3. Rc2,**

**Rd4 4. Rb3, Rd5!** El negro ha de tomar rápidamente la oposición diagonal, pues 4 ..., Rd3? por 5. g5; y 4 ..., Rc5? permite 5. Rc3! ganando la oposición otra opción para las negras es 4 ..., Re3 5. g5, Rxf3 6. g6, Re2 7. g7, f3 8. g8=D, f2, 9. Dg2!, Re1 10. Rc2!, f1=D 11. Dd2++.

En la siguiente posición el rey negro está confinado en el paralelogramo d5-h5-h8-d8 y no puede oponerse a la entrada del rey blanco vía c5.

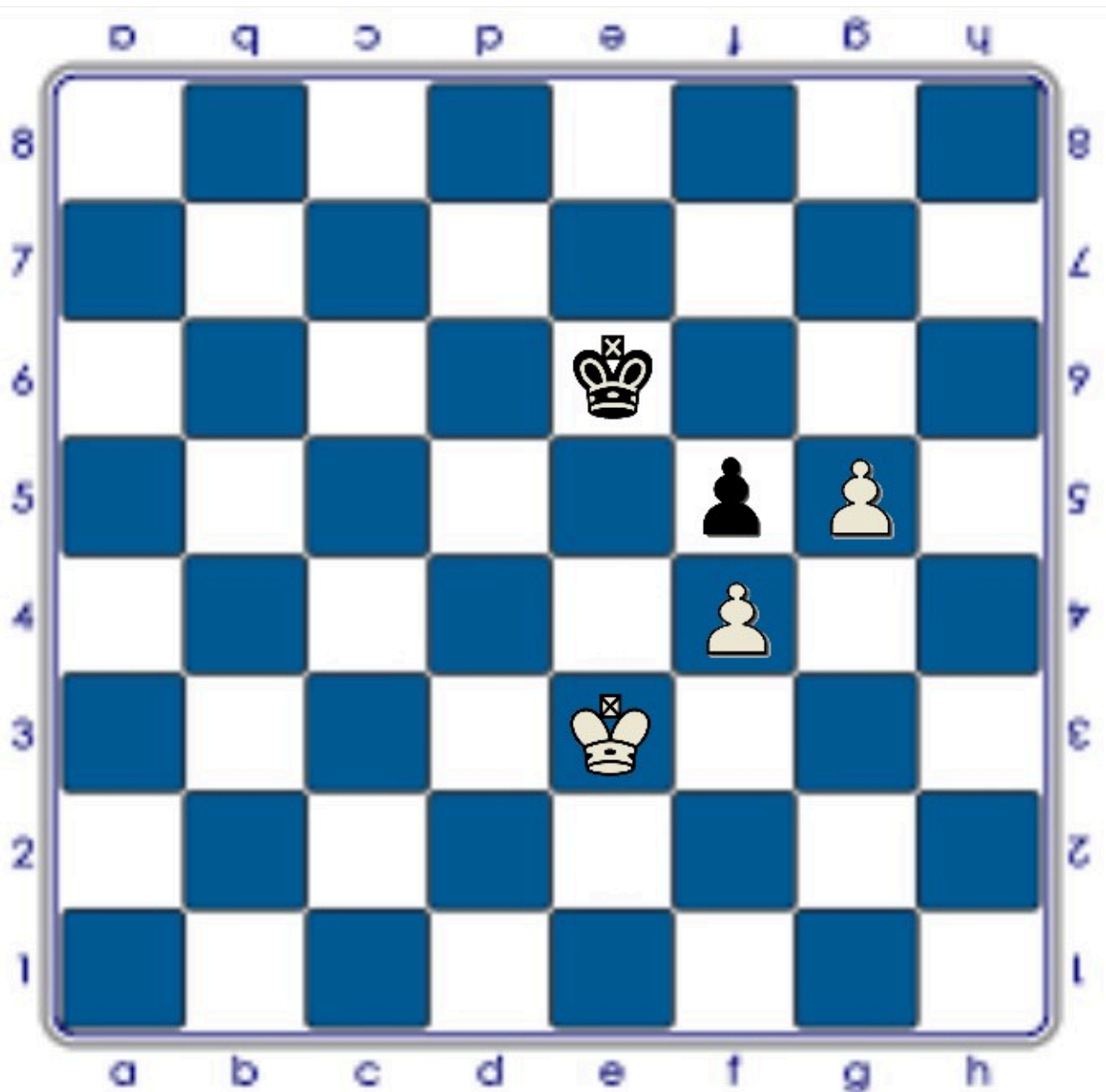

**1 ..., Rd5 2. Rd3, Re6 2 ..., Rc5 3. g6** y las blancas ganan **3. Rd4, Rd6 4. Rc4, Re6 5. Rc5** y las blancas pronto ganarán el peón.

Para seguir con la serie pincha **aquí**.

Para ver más finales pincha **aquí**.

---